

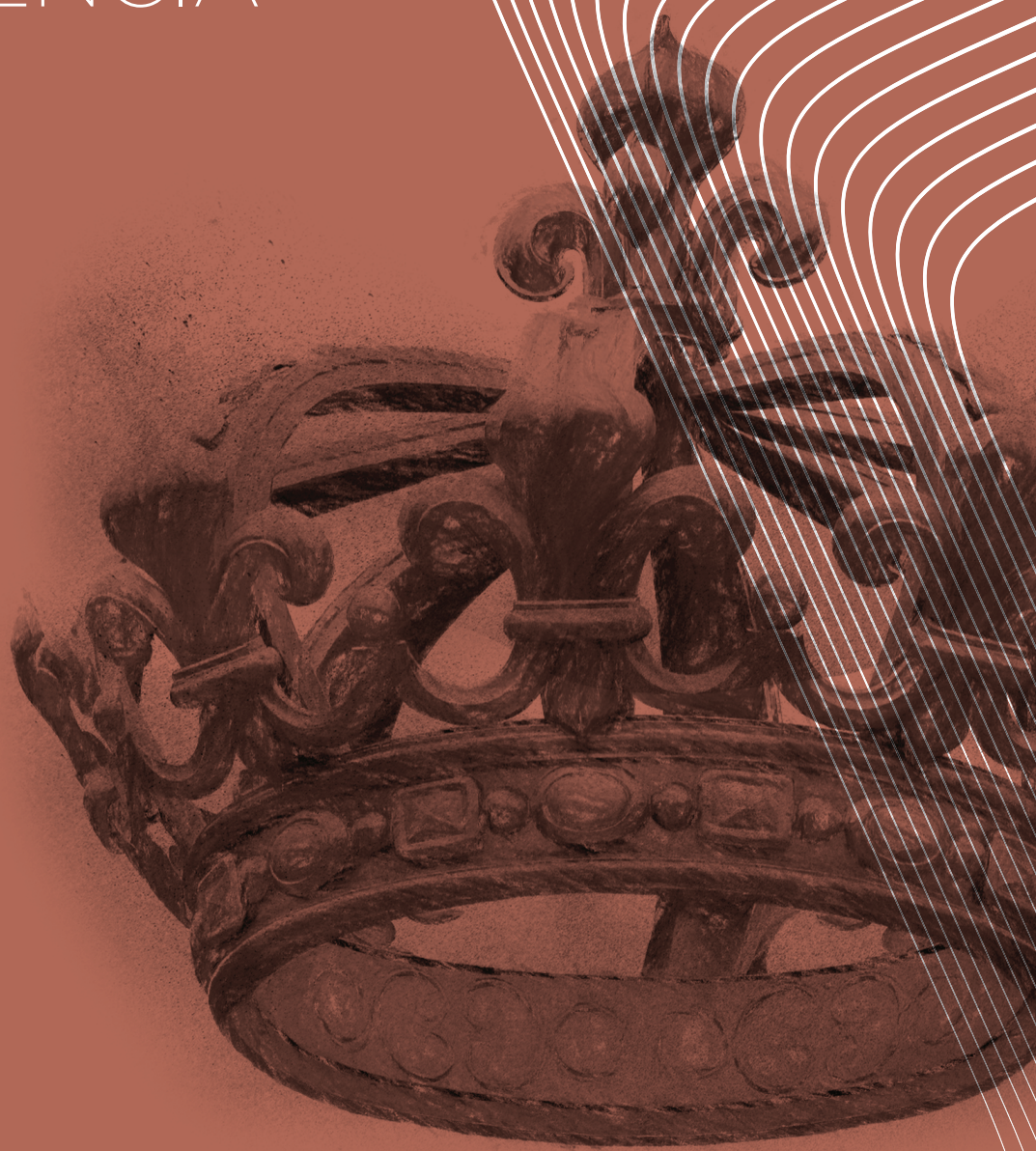

CAMPANHA RESILIÊNCIA





**DATA DA CRIAÇÃO
DA CAMPANHA:**
ABRIL/ 2020





CONCEITO

Campanha Resiliência



Com o avanço da Covid-19, vivemos um momento completamente diferente, estranho a todos nós, no qual precisamos reaprender a viver em sociedade, seguindo as regras estabelecidas pelas autoridades de Saúde, mantendo um distanciamento seguro e, ao mesmo tempo, procurando levar a vida dentro de um ritmo mais próximo do normal possível, adaptando-nos à nova realidade.

Para superar a adversidade, além do esforço de cada cidadão, precisamos manter a confiança em nossa capacidade de superação e em dias melhores à frente quando a pandemia terminar, lembrando que esta é apenas uma fase difícil, que, como todas as outras já vividas pela humanidade, vai passar.

A exemplo de toda a sociedade, a Assembleia Legislativa de Mato Grosso vem empregando a tecnologia para manter sua rotina de trabalho, por meio da realização de sessões e votações virtuais.

Com base nestas informações, foi desenvolvido o filme de 30 segundos “Resiliência”, para estimular a população a seguir as normas de segurança contra o coronavírus, reforçar sua esperança no futuro e informar que as atividades do Legislativo Estadual continuam sendo realizadas em um novo formato, igualmente comprometido com a defesa dos interesses do cidadão mato-grossense.



(65) 3046.5000

R. PRESIDENTE CASTELO BRANCO, 571

QUILOMBO · CEP 78043-430

CUIABÁ · MT

WWW.ZFCOMUNICACAO.COM.BR

storyboard '30

Peça: VT 30"

Data: 06/04/20 – alterado em 14/04/20

Criação: Fernanda Lima

Cliente: Assembleia Legislativa de Mato Grosso

Campanha: Resiliência

Título: Noite

VÍDEO

Filme com captação em diferentes locações. Incluir legenda e captação de libras.

Imagem noturna de uma criança em seu quarto, meio assustada.

Vemos uma idosa que não consegue dormir preocupada.

No quarto escuro, um jovem vai passando o dedo no celular, desanimado.

A criança acorda com o dia amanhecendo.

Em frente a um espelho no banheiro, vemos um homem colocando máscara.

Entram imagens das sessões online (imagens de arquivo TV Assembleia), sem identificar pessoas.

Entra sequência de cenas de pessoas trabalhando em serviços essenciais: médico atendendo paciente,

ÁUDIO

Locução masculina (tom informativo, mas próximo, coloquial)

A noite pode ser assustadora,

solitária às vezes,

ou longa demais.

Mas toda noite traz uma certeza: o amanhecer.

É difícil, mas temos que nos adaptar a essa nova realidade.

Por meio da tecnologia,

e mesmo na adversidade,

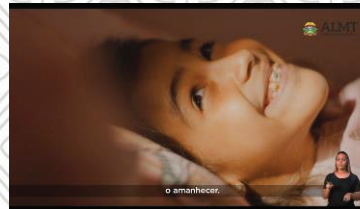
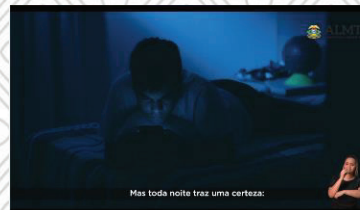
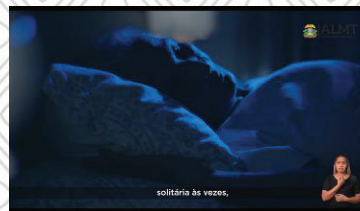



(65) 3046.5000

R. PRESIDENTE CASTELO BRANCO, 571

QUILOMBO · CEP 78043-430

CUIABÁ · MT

WWW.ZFCOMUNICACAO.COM.BR

storyboard '30

homem carregando caixa de delivery (supermercado),



nós continuamos cuidando do que é mais importante.

garis recolhendo lixo,



nós continuamos cuidando do que é mais importante.

trabalhadores fazendo a manutenção de asfalto,



nós continuamos cuidando do que é mais importante.

caminhoneiro dirigindo.

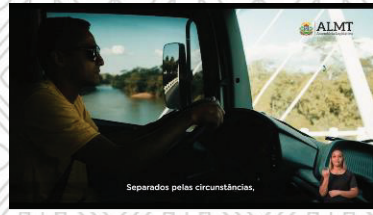

Separados pelas circunstâncias,

A idosa e a criança do começo do filme aparecem em sacadas. A imagem abre, e eles se cumprimentam de longe (sacadas diferentes, lado a lado).



mas unidos pela esperança.

Entra logo ALMT assinando.



Assembleia Legislativa do Estado de Mato Grosso

Entra slogan **Perto de você para a mudança acontecer** com a adaptação **Mantenha pelo menos 2 metros de distância de outras pessoas.**

MANTENHA PELA MENOS 2 METROS DE DISTÂNCIA DE OUTRAS PESSOAS.

PERTO DE VOCE PARA A MUDANÇA ACONTECER.

Assembleia Legislativa do Estado de Mato Grosso

nós continuamos cuidando do que é mais importante.

Separados pelas circunstâncias,

mas unidos pela esperança.

Assembleia Legislativa do Estado de Mato Grosso.