



GOVERNO DO ESTADO DE MATO GROSSO
SECRETARIA DE ESTADO DE INFRAESTRUTURA E LOGÍSTICA
UNIDADE DE GERENCIAMENTO DE PROJETOS - UNIGEP

ANEXO I
FICHA DE CADASTRO DE RODOVIA

1- IDENTIFICAÇÃO

MUNICÍPIO: Querência-MT	DISTRITO: Coutinho União	
LOCALIDADE/COMUNIDADE: 11°57'35.04"S 52°29'38.79"O	SIGLA/NOME DA RODOVIA: MT 109	
LOCAL DE INÍCIO (KM 0) :	TÉRMINO:	EXTENSÃO (kms) 59 km

2- CARACTERIZAÇÃO

TOPOGRAFIA: <input checked="" type="checkbox"/> PLANA <input type="checkbox"/> ONDULADA <input type="checkbox"/> MONTANHOSA	
VEGETAÇÃO: <input checked="" type="checkbox"/> CERRADO <input type="checkbox"/> CAPOEIRÃO <input type="checkbox"/> MATA	
SITUAÇÃO FÍSICA: <input checked="" type="checkbox"/> IMPLANTADA <input type="checkbox"/> PARCIALMENTE IMPLANTADA <input type="checkbox"/> A IMPLANTAR	
TIPO DE REVESTIMENTO(ENCASCALHADA) <input checked="" type="checkbox"/> SIM <input type="checkbox"/> NÃO	
SITUAÇÃO DO TRECHO NO PERÍODO DA CHUVA: <input type="checkbox"/> BOM <input checked="" type="checkbox"/> REGULAR <input type="checkbox"/> PÉSSIMO	SITUAÇÃO DO TRECHO NO PERÍODO MAIS UTILIZADO: <input checked="" type="checkbox"/> BOM <input type="checkbox"/> REGULAR <input type="checkbox"/> PÉSSIMO
PERÍODO DE MAIOR UTILIZAÇÃO: <input checked="" type="checkbox"/> JAN <input checked="" type="checkbox"/> FEV <input checked="" type="checkbox"/> MAR <input type="checkbox"/> ABR <input type="checkbox"/> MAI <input checked="" type="checkbox"/> JUN <input checked="" type="checkbox"/> JUL <input checked="" type="checkbox"/> AGO <input type="checkbox"/> SET <input type="checkbox"/> OUT <input type="checkbox"/> NOV <input type="checkbox"/> DEZ	
QUANTOS VEÍCULOS TRAFEGAM EM MÉDIA POR DIA? 700 unid.	
EXISTE RESERVA INDÍGENA PRÓXIMA? <input type="radio"/> SIM <input checked="" type="radio"/> NÃO QUAL?	

PONTES

LOCAL(KM)/RIO,CÓRREGO	COMPRIMENTO (M)	TIPO		CONDIÇÕES GERAIS		
		MADEIRA	CONCRETO	BOA	REGULAR	PÉSSIMA

OBSERVAÇÕES COMPLEMENTARES

1-Dados Gerais
 Há algum Assentamento Rural oficial(INCRA/INTERMAT) ? **SIM** Qual o nome? **COUTINHO, SÃO MANUEL E 65**
 Quantidade de lotes rurais ocupados: **679** Número de habitantes: **450** Existe um nucleo urbano? **NÃO** Qual o nome?
 Numero de construções no nucleo urbano: Exite Rede ou Posto Telefonico? **SIM**
 Existe Escola de ensino fundamental ? **SIM** Qual o numero de estudantes matriculados? **150**
 A população é servida por rede de água tratada? **SIM** Qual o numero de domicilios atendido? **450**
 Há energia eletrica ? SIM Como é gerada? **ENERGISA**
 Existe Posto de Saúde na localidade ? **SIM** Existe médico ? **SIM** Enfermeiro ou técnico de saúde: **SIM**

2-Sistema produtivo
 Agricultura - principais culturas **SOJA E MILHO** Área cultivada **200.000hec**
 Pecuária - bovina(n.º Cabeças) **500** caprina(n.º Cabeças) **0** Extrativismo (n.º serrarias) **NÃO** m³
 serrados **NÃO** Para onde são vendidos a produção local(clientes) **ARMAZÉNS**

MAPA DE LOCALIZAÇÃO (EM RELAÇÃO A SEDE DO MUNICÍPIO, RODOVIA ESTADUAL OU FEDERAL, RIOS, ETC.)



GOVERNO DO ESTADO DE MATO GROSSO
SECRETARIA DE ESTADO DE INFRAESTRUTURA E LOGÍSTICA
UNIDADE DE GERENCIAMENTO DE PROJETOS - UNIGEP

12° 3'18.62"S 52°31'14.09"O

11°54'11.85"S 52°29'3.06"O

Localização de Rio que será necessário
colocação de manilhas

Localização de Rio que será necessário
colocação de manilhas

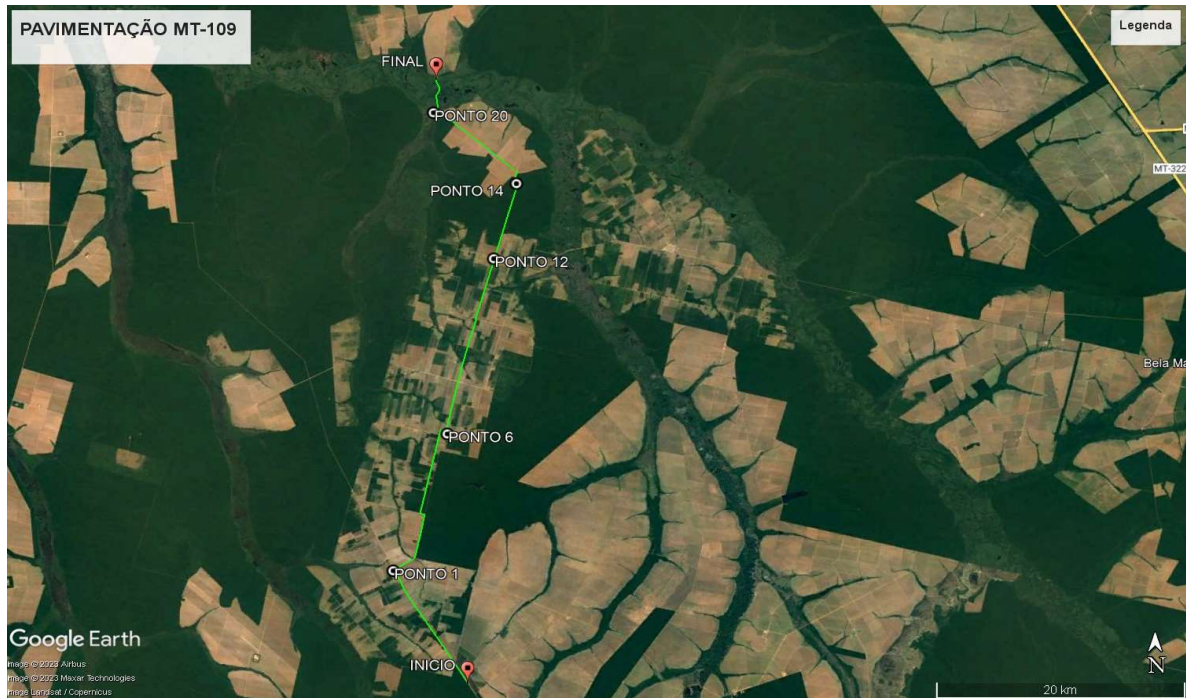

Conforme memorial fotografico

Atualmente o percurso de Querência a São feliz possui aproximadamente 266km, com a criação da nova estrada o percurso se tornará de aproximadamente 117km.

LOCAL Querência - MT

DATA 25/08/23

ASSINATURA

NOME DO RESPONSÁVEL PELO PREENCHIMENTO: GABRIELA FERNANDES MALTA

FONE DE CONTATO (66) 99999-7026



GOVERNO DO ESTADO DE MATO GROSSO
SECRETARIA DE ESTADO DE INFRAESTRUTURA E LOGÍSTICA
UNIDADE DE GERENCIAMENTO DE PROJETOS - UNIGEP

INFORMAÇÕES PARA CADASTRO DE RODOVIA

APLICAÇÃO:

Em cadastro de rodovias pertencentes ao Sistema Rodoviário Estadual-SRE ou aquelas passíveis de inclusão.

CONDICIONANTES:

O fornecimento dos dados constantes do formulário são indispensáveis para conhecimento e avaliação do trecho analisado.

Informações adicionais como dados econômicos de produção agropecuária, industrial, serviços, etc., bem como população atendida, número de unidades de produção (propriedades rurais e urbanas), quando disponíveis deverão ser incluídas.

Deverão ser fornecidas as coordenadas geográficas dos pontos de início e fim do trecho bem como dos pontos de curva, rios, córregos, pontos notáveis(vila, sede de fazenda, pista de pouso, etc.), que poderá ser obtida com utilização de GPS portátil de pouca precisão.

O Mapa do Município contendo sua malha viária, quando existente deverá obrigatoriamente ser anexado, contendo a localização aproximada do trecho cadastrado, localidades, vilas e distritos e outros pontos de referência, plotados com coordenadas geográficas que poderão ser obtidas com uso de GPS.