

PARECER Nº 058/2022 – CIUT - OS Nº 202/2022

Protocolo nº 7113/2022– Processo nº 1288/2022

Data: 15/06/2022

Referente ao **Projeto de Lei (PL) nº 599/2022**, Dá-se o nome de “Rodovia da Vida” o trecho da Rodovia MT 010, entre São José do Rio Claro, Nova Mutum, Lucas do Rio Verde e Tapurah.

Autores: Deputado Estadual Ondanir Bortolini - Nininho

Relator: Deputado Estadual

Valmir Moretto

I – Relatório

A iniciativa em epígrafe, após ter sido recebida e registrada pela Secretaria de Serviços Legislativos no dia 15/06/2022, oportunidade em que foi requerida a tramitação em urgência (fl. 04v), sendo encaminhada à Comissão de Infraestrutura Urbana e de Transportes no dia 02/08/2022, para emissão de Parecer quanto ao mérito.

A propositura tem por objetivo denominar “Rodovia da Vida” o trecho da Rodovia MT 010, entre São José do Rio Claro, Nova Mutum, Lucas do Rio Verde e Tapurah.

Recentemente concluídos os procedimentos licitatórios para a pavimentação deste trecho da Rodovia MT 010, entre São José do Rio Claro (a 308 km da capital) a Tapurah (405 km da capital), colocam-se como oportunos os seguintes apontamentos a justificarem este projeto de lei, a denominar este trecho da MT 010 como “Rodovia da Vida”.

Este trecho da Rodovia Estadual MT 010 se destaca por ser via estruturante da logística e do escoamento de produção, trânsito de pessoas e insumos que atenderão



diretamente os 4 (quatro) municípios e indiretamente todo o Estado de Mato Grosso, gerando uma projeção econômica e uma perspectiva de melhor qualidade de vida, atraindo novos investimentos.

A título ilustrativo, no acumulado dos anos de 2007 a 2021, as Rodovias Federais em solo mato-grossense somaram 24.842 (vinte e quatro mil, oitocentos e quarenta e dois) óbitos, sendo 612 (seiscentos e doze reais) apenas na BR 163 no ano de 2021, conforme dados da Confederação Nacional dos Transportes.

Entretanto, a “Rodovia da Vida”, com a pavimentação deste trecho da Rodovia MT 010 atenderá desde a pequena agricultura familiar, passando pela agroindústria e entregando uma maior eficiência nos transportes de gêneros alimentícios das lavouras e pastos até a mesa da população mato-grossense. Também a prestação dos serviços públicos de saúde e segurança pública serão realizados por meio da MT 010, alcançando cerca de 5.000 (cinco mil) famílias de pequenos produtores rurais residentes nos assentamentos.

Por seu traçado sul-norte, paralelo e alternativo a BR 163, a Rodovia MT 010 inevitavelmente reduzirá o tráfego e conseqüentemente o número de acidentes que notabilizam negativamente a BR 163 entre os municípios de Nova Mutum e Sinop. Argumenta-se que a Rodovia Federal BR 163 entre os municípios de Nova Mutum, Lucas do Rio Verde, Sorriso e Sinop possui pista única e, somando-se ao intenso tráfego característico da via, resulta em números recordes de acidentes, que lamentavelmente a colocam como uma das rodovias mais perigosas do Brasil, segundo dados da Confederação Nacional dos Transportes. Com isso o Sistema Rodoviário Estadual de Mato Grosso vem recebendo, nos últimos anos, significativos recursos e investimentos em pavimentação, pontes e aduelas, buscando-se a melhoria da infraestrutura e logística em todo o Estado de Mato Grosso.

Após a apresentação da justificativa, os autos foram encaminhados a esta Comissão para a emissão de Parecer quanto ao mérito da iniciativa.

É o relatório.



II – Análise

Compete a esta Comissão, dar parecer a todos os projetos que abordem os temas contidos no Art. 369, inciso XIII, alíneas “a” a “j” do Regimento Interno.

No que diz respeito à tramitação e abordagem do tema, o Regimento Interno prevê dois casos: no primeiro, verifica-se a existência de lei que trata especificamente do tema abordado restando-se prejudicada a proposição. Já no segundo, a existência de projetos semelhantes tramitando, se houver, a propositura deverá ser pensada.

Segundo a ficha técnica não foi identificado nenhum projeto em tramitação de matéria idêntica ou semelhante e também não foi identificado norma jurídica em vigor que dispõe sobre a mesma matéria, conforme folha nº 04 (quatro). Ademais, conforme pesquisas realizadas, seja na internet ou intranet (controle de proposições) da Assembleia Legislativa do Estado de Mato Grosso sobre o assunto, não foram encontradas nenhuma propositura referente ao tema. Isso significa a inexistência de obstáculo regimental ao prosseguimento da proposta de Lei, desse modo tal propositura preenche os requisitos necessários para análise de mérito por parte desta Comissão.

Feitas as ponderações acima, passamos a análise, nos seus requisitos necessários e inerentes ao caso.

Em reportagem pela Internet no dia 08/04/2021, aconteceu uma reunião entre o Prefeito Miguel Vaz Ribeiro e os produtores rurais e representantes da Associação dos Beneficiários da Rodovia MT-010, onde a pauta debatida foi a pavimentação da rodovia, trecho que corta os municípios de Lucas do Rio Verde, Nova Mutum, São José do Rio Claro e Tapurah. A obra ainda está em fase de projeto e será executada em uma parceria entre os municípios, Governo do Estado e produtores rurais, com previsão para pavimentar 100km entre esses municípios.

Depois que o projeto estiver aprovado na SINFRA, na licitação e execução, e possível que todos os municípios também tenham uma nova participação, talvez cumprindo alguns itens da planilha”, disse o prefeito, que vai contribuir com a parte que passa dentro do



município, onde daremos a contribuição sobre o projeto desse trajeto de 10 km. Além de Miguel Vaz, participaram da reunião a vereadores Sandra Barzotto, produtores rurais e representantes da Associação dos Beneficiários da Rodovia MT-010.

Em Lucas, serão aproximadamente 10km que terão uma contrapartida do município. “Por se tratar de uma rodovia estruturante, se torna muito importante, que irá fazer com que melhore a questão logística.¹

Desde que assumiu seu mandato em 2021, Deputado Cattani tem cobrado o Governador Mauro Mendes (União Brasil) e o Secretário de Infraestrutura Marcelo de Oliveira, sobre a pavimentação do trecho da Rodovia MT-010, que atende municípios como Tapurah, São José do Rio Claro, Nova Mutum e Lucas do Rio Verde, região com forte produção de soja, milho, pecuária, suínos e frango.

“Estive em uma importante reunião com o vice-governador, em que tratamos sobre as obras da MT-010, que pode ser um corredor para os moradores da região e esta alternativa de estrada paralela à BR-163”, explicou o Deputado. De acordo com o parlamentar, a pavimentação e construção de pontes deixará a estrada apta para ser uma alternativa para a BR-163 na região Norte, trecho com grande frequência de acidentes. A obra, segundo o parlamentar, garantirá o segundo acesso pavimentado na região Norte, além da BR-163, que hoje está sobrecarregada e que precisa da urgente duplicação.²

Por conseguinte, a Comissão de Infraestrutura Urbana e de Transporte desta Casa Legislativa pondera que o Projeto de Lei nº 599/2022 de autoria do Nobre Deputado Ondanir Bortonini - Ninho, faz jus à aprovação, ao denominar a obra de engenharia rodoviária, com um singelo nome de Rodovia da Vida.

A disposição do projeto da nomenclatura da Rodovia Estadual MT-010, tratado nesta proposição, conforme as imagens em anexo do presente parecer, denomina



¹ <https://www.expressomt.com.br/noticia/pavimentacao-da-rodovia-mt-010-e-discutida-em-reuniao-com-prefeito-e-produtores-rurais/2095033>

² <https://mtalegata.com.br/noticia/17643/deputado-cattani-se-reune-com-vice-governador-para-tratar-de-obras-na-mt-010-estrada-que-pode-ser-alternativa-para-br-163>



Comissão de Infraestrutura Urbana e de Transporte

Assembleia Legislativa do Estado de Mato Grosso - ALMT
Secretaria Parlamentar da Mesa Diretora - SPMD
Núcleo Ambiental e Desenvolvimento Econômico - NADE

Telefones: (65) 3313-6914 | (65) 3313-6965
E-mail: nucleambiental@al.mt.gov.br

DEPUTADO VALMIR MORETTO
Presidente
DEPUTADO SEBASTIÃO REZENDE
Vice-Presidente
DEPUTADO DELEGADO CLAUDINEI
Membro Titular
ONDANIR BORTOLINI - NININHO
Membro Titular
DEPUTADO XUXU DAL MOLIN
Membro Titular

SPMD/NADE
Fls. 09
Ass. [assinatura]

“Rodovia da Vida” o trecho da Rodovia MT-010, entre os municípios de São José do Rio Claro, Nova Mutum, Lucas do Rio Verde e Tapurah.

Pelas razões expostas, manifestamo-nos pela **APROVAÇÃO** do Projeto de Lei (PL) nº 599/2022, de autoria do Deputado Ondanir Bortolini - Nininho.

É o parecer.

III – Voto do Relator

Referente ao Projeto de Lei (PL) nº 599/2022, Dá-se o nome de “Rodovia da Vida” o trecho da Rodovia MT 010, entre São José do Rio Claro, Nova Mutum, Lucas do Rio Verde e Tapurah.

Este Projeto tem a finalidade de reduzir o trafego e conseqüentemente o número de acidentes que aumenta negativamente a respeito da BR-163, entre os municípios de Nova Mutum e Sinop.

O Projeto de Lei (PL) nº 599/2022, tem por objetivo buscar uma melhoria da infraestrutura e logística em toda a pavimentação rodoviária e engrandecer o nome “Rodovia da Vida” em todo Estado de Mato Grosso.

Pelas razões expostas, quanto ao mérito, voto pela **APROVAÇÃO** do Projeto de Lei (PL) nº 599/2022 de autoria do Deputado Ondanir Bortolini - Nininho.

Sala das Comissões, em 22 de Novembro de 2022.



IV – Ficha de Votação

Projeto de Lei nº 599/2022 - Parecer nº 058/2022.
Reunião da Comissão em: <u>22 / 11 / 2022</u>
Presidente: Deputado Valmir Moretto
Relator: <u>Valmir Ly Moretto</u>

VOTO DO RELATOR
Pelas razões expostas, voto pela APROVAÇÃO do Projeto de Lei (PL) nº 599/2022 de autoria do Deputado Ondanir Bortolini - Nininho.

Posição na Comissão	Identificação do (a) Deputado (a)
Relator	
Membros Titulares	
DEPUTADO VALMIR MORETTO Presidente	<u>Valmir Ly Moretto</u>
DEPUTADO SEBASTIÃO REZENDE Vice-Presidente	
DEPUTADO DELEGADO CLAUDINEI Membro Titular	<u>Claudinei</u>
DEPUTADO ONDANIR BORTOLINI - NININHO Membro Titular	
DEPUTADO XUXU DAL MOLIN Membro Titular	
Membros Suplentes	
DEPUTADO ELIZEU NASCIMENTO	
DEPUTADO ULYSSES MORAES	
DEPUTADO VALDIR BARRANCO	
DEPUTADO DILMAR DAL BOSCO	
DEPUTADO PAULO ARAÚJO	

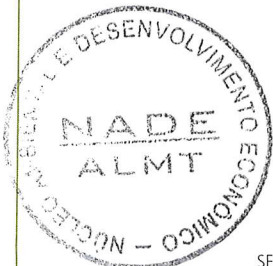



Comissão de Infraestrutura Urbana e de Transporte

Assembleia Legislativa do Estado de Mato Grosso - ALMT
Secretaria Parlamentar da Mesa Diretora - SPMD
Núcleo Ambiental e Desenvolvimento Econômico - NADE

Telefones: (65) 3313-6914 | (65) 3313-6965
E-mail: nucleoambiental@al.mt.gov.br

DEPUTADO VALMIR MORETTO
Presidente
DEPUTADO SEBASTIÃO REZENDE
Vice-Presidente
DEPUTADO DELEGADO CLAUDINEI
Membro Titular
ONDANIR BORTOLINI - NININHO
Membro Titular
DEPUTADO XUXU DAL MOLIN
Membro Titular

SPMD/NADE

Fis. *ll*

Ass. *ll*



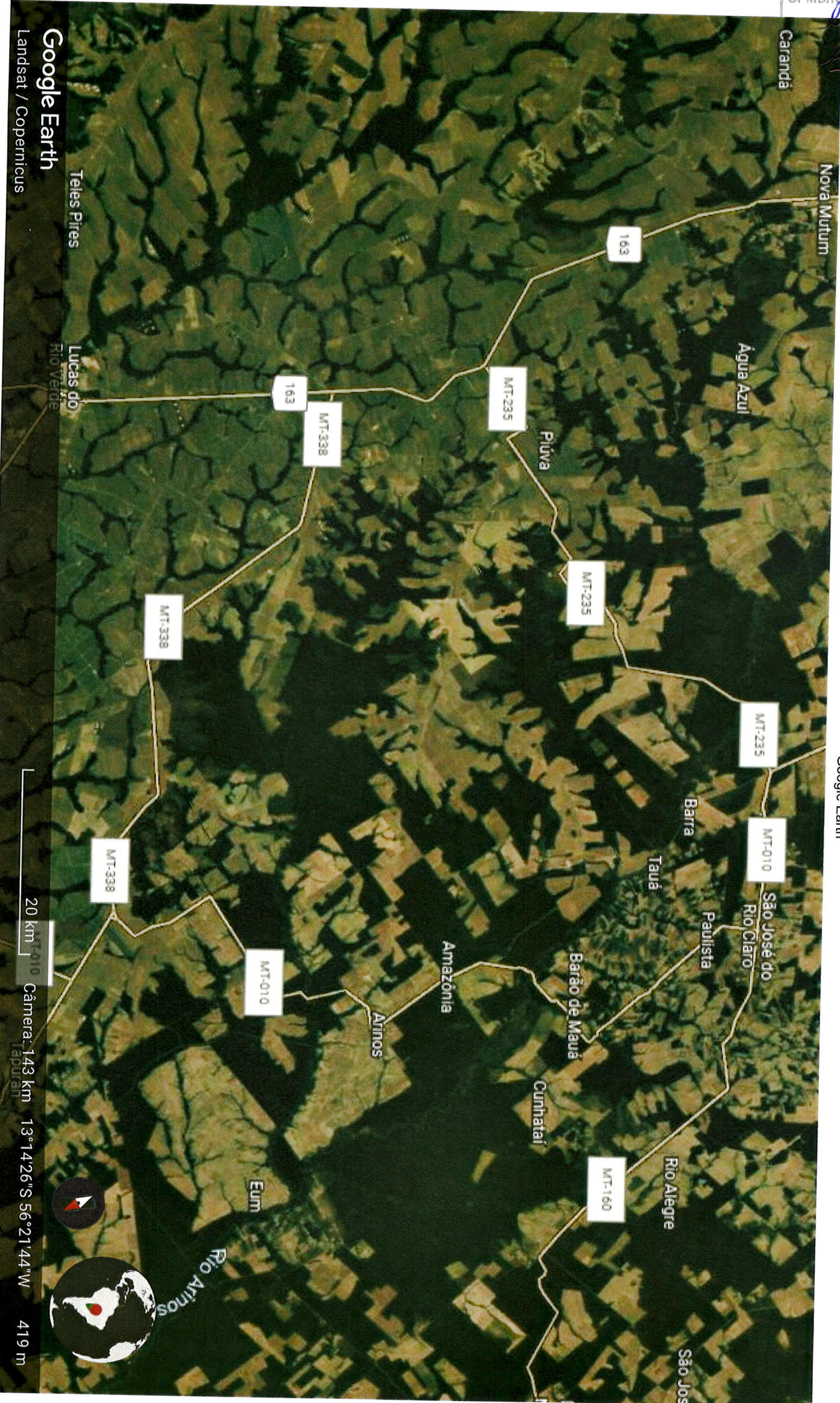

Google Earth

Landsat / Copernicus

20 km

Câmara: 143 km

13°14'26"S 56°21'44"W

419 m



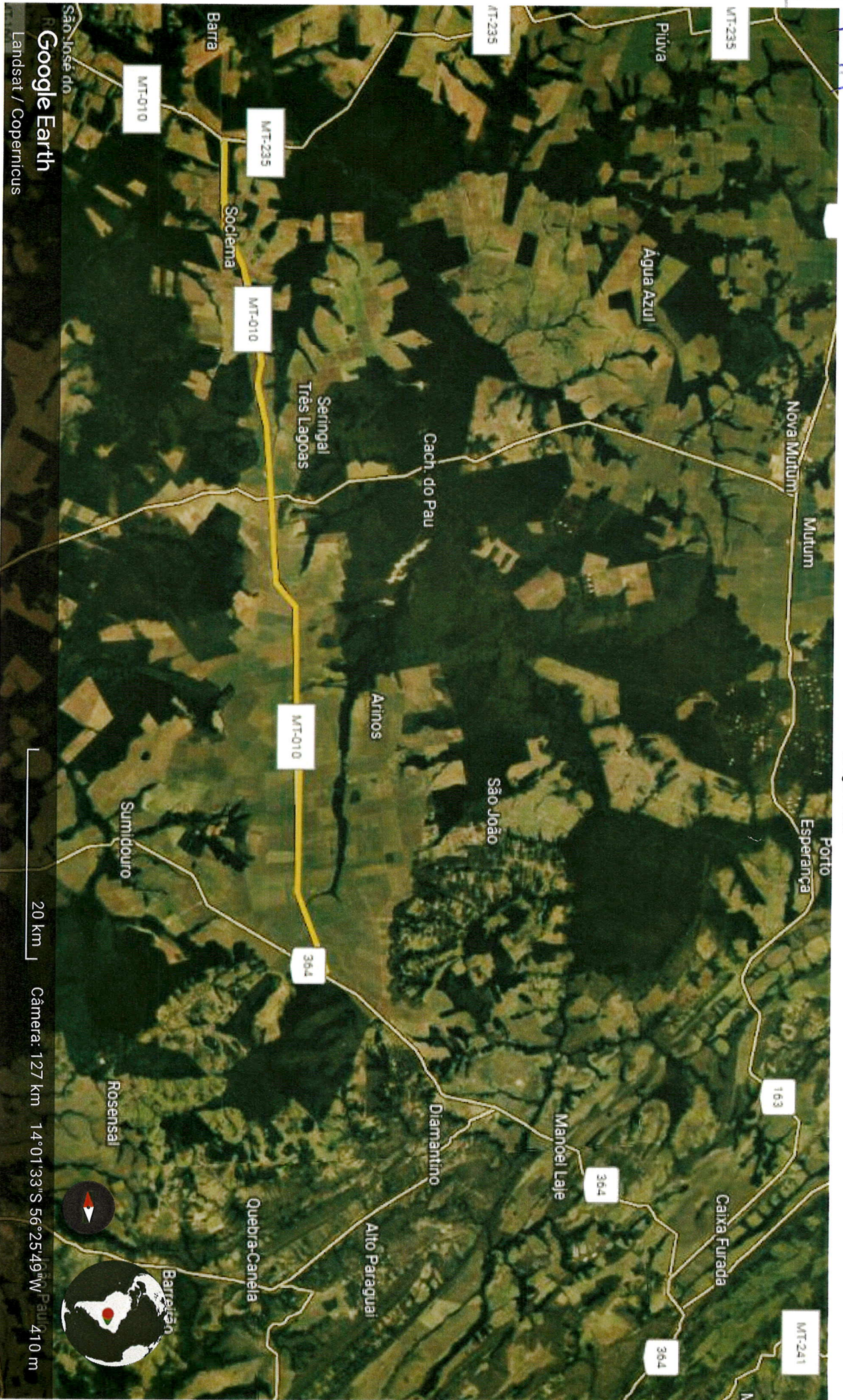

Google Earth
 Landsat / Copernicus

20 km

Câmara: 127 km 14°01'33\"S 56°25'49\"W 410 m





Google Earth
Landsat / Copernicus

10 km | Câmera: 85 km | 13°53'39"S 56°33'40"W | 469 m

