



ALMT
Assembleia Legislativa

Estado de Mato Grosso
Assembleia Legislativa do Estado de Mato Grosso
SECRETARIA PARLAMENTAR DA MESA DIRETORA
NÚCLEO SOCIAL
Comissão de Direitos Humanos, Defesa dos Direitos da Mulher,
Cidadania e Amparo à Criança, ao Adolescente e ao Idoso
20ª LEGISLATURA - 01/02/2023 A 31/01/2027

NUCLEO SOCIAL
FLS. 05
RUB. GA

PARECER Nº **1462/2023**

O. S. Nº **1462/2023**

EMENTA

Referente ao **Projeto de Resolução (PR) nº 764/2023**, que “Concede Título Cidadão Mato-Grossense ao Senhor Leandro Luiz Laurini.”

AUTOR:

Deputado JÚLIO CAMPOS.

RELATOR (A): DEPUTADO (A)

Tiago Silva.

I – RELATÓRIO:

Submete-se a esta Comissão o **Projeto de Resolução (PR) n.º 764/2023**, de autoria do Deputado JÚLIO CAMPOS, que “Concede Título de Cidadão Mato-grossense ao Senhor LEANDRO LUIZ LAURINI.”

A iniciativa foi recebida e registrada pela Secretaria de Serviços Legislativos, por meio do Processo nº 2718/2023, Protocolo nº 8313/2023, 51ª Sessão Ordinária (09/08/2023), conforme descrito abaixo:

Art. 1º Fica concedido o Título de Cidadão Mato-Grossense ao senhor Leandro Luiz Laurini.

Art. 2º Esta resolução entra em vigor na data de sua publicação.

Os autos foram tramitados pela Secretaria de Serviços Parlamentar, com a **PESQUISA PRELIMINAR**, expedida em 14/08/2023, de caráter informativo, citando que não foram encontrados projetos em trâmite que tratem de matéria análoga ou conexa ao presente projeto, conforme folha 04.

Observamos ainda que o processo não foi instruído com alguns dos documentos devidos, todavia, a justificativa do projeto apresenta as informações exigidas pelo artigo 19, II, “a” e “b” da Resolução nº 6.597/2019.



ENDEREÇO:
Assembleia Legislativa do Estado de Mato Grosso
Edifício Dante Martins de Oliveira
Sala 204 – 2º Piso

UNIDADE ADMINISTRATIVA:
Secretaria Parlamentar da Mesa Diretora
Núcleo Social
E-mail: nucleosocial@al.mt.gov.br

TELEFONES:
(65) 3313-6908
(65) 3313-6909
(65) 3313-6915

DTF



ALMT
Assembleia Legislativa

Estado de Mato Grosso
Assembleia Legislativa do Estado de Mato Grosso
SECRETARIA PARLAMENTAR DA MESA DIRETORA
NÚCLEO SOCIAL
Comissão de Direitos Humanos, Defesa dos Direitos da Mulher,
Cidadania e Amparo à Criança, ao Adolescente e ao Idoso
20ª LEGISLATURA - 01/02/2023 A 31/01/2027

NUCLEO SOCIAL

FLS. 06

RUB. GA.

Todavia, em reunião realizada no dia 13 de janeiro de 2020, na qual participaram a Secretaria de Serviços Legislativos e demais diretorias desta Casa de Leis, ficou registrado em ata que a menção, na justificativa do projeto, das realizações da pessoa a ser homenageada é suficiente para comprovar a prática de atos de relevante interesse social, cultural, econômico ou político para a população do Estado de Mato Grosso, de acordo com a especificação da honraria a ser agraciada.

Em 14/08/2023, os autos foram enviados e recebidos pelo Núcleo Social, conforme artigo 360, inciso III, alínea “c” do Regimento Interno, à Comissão de Direitos Humanos, Defesa dos Direitos da Mulher, Cidadania, Amparo à Criança, ao Adolescente e ao Idoso, para a análise e emissão de parecer quanto ao mérito da iniciativa.

Em apertada síntese, é o relatório.

II – PARECER:

Cabe a esta Comissão, dar parecer quanto ao mérito a todos os projetos que abordem os temas contidos no Art. 369, inciso VIII, do Regimento Interno desta Casa.

Analizados os aspectos formais, a proposição se insere no rol de competência exclusiva do Parlamento Estadual, especificamente no art. 26, XXVIII da CONSTITUIÇÃO DO ESTADO DE MATO GROSSO Promulgada em 05 de outubro de 1989 - D.O. 18/10/1989 e no artigo 171 do Regimento Interno desta Casa de Leis.

CONSTITUIÇÃO DO ESTADO DE MATO GROSSO

Art. 26 - É da competência exclusiva da Assembleia Legislativa:

(...)



ENDEREÇO:
Assembleia Legislativa do Estado de Mato Grosso
Edifício Dante Martins de Oliveira
Sala 204 – 2º Piso

UNIDADE ADMINISTRATIVA:
Secretaria Parlamentar da Mesa Diretora
Núcleo Social
E-mail: nucleosocial@al.mt.gov.br

TELEFONES:
(65) 3313-6908
(65) 3313-6909
(65) 3313-6915

DTF



ALMT
Assembleia Legislativa

Estado de Mato Grosso
Assembleia Legislativa do Estado de Mato Grosso
SECRETARIA PARLAMENTAR DA MESA DIRETORA
NÚCLEO SOCIAL

Comissão de Direitos Humanos, Defesa dos Direitos da Mulher,
Cidadania e Amparo à Criança, ao Adolescente e ao Idoso
20ª LEGISLATURA - 01/02/2023 A 31/01/2027

NUCLEO SOCIAL

FLS. 07

RUB. 67

XXVIII - emendar a Constituição Estadual, promulgar leis nos casos previstos nesta Constituição, expedir decretos legislativos e resoluções;

REGIMENTO INTERNO | ALMT

Art. 171 - Resolução é aquela que se destina a regular matéria de caráter político, administrativo ou processual legislativo sobre o qual deve a Assembleia Legislativa manifestar-se no âmbito de sua competência exclusiva, nos casos indicados na Constituição Estadual, nas leis complementares e neste Regimento Interno.

A intenção do autor é conceder o Título de Cidadão Mato-Grossense ao Senhor LEANDRO LUIZ LAURINI, de acordo com a Resolução nº 6.597, de 2019 que “**Dispõe sobre e consolida as honrarias instituídas pela Assembleia Legislativa de Mato Grosso**”, estabelece na seção X, artigo 14, sobre o Título de Cidadania Mato-grossense. Vejamos:

Art. 14 O Título de Cidadania Mato-Grossense se destina a homenagear personalidades de notório reconhecimento público que não tenham nascido no Estado de Mato Grosso.

§ 1º Os projetos de resolução de concessão do Título de Cidadania Mato-grossense serão analisados pela Comissão de Direitos Humanos, Cidadania e Amparo à Criança, ao Adolescente e ao Idoso.

§ 2º Os projetos de resolução de concessão do Título de Cidadania Mato-grossense deverão ser instruídos com documentos que comprovem que o homenageado:

I - não nasceu no Estado de Mato Grosso;

~~**II - reside, ou residiu no Estado de Mato Grosso por período superior a dois anos.**~~ (Revogado pela Resolução 6.853/2020).

§ 3º As pessoas nascidas no território do atual Estado de Mato Grosso do Sul em momento anterior à criação dessa unidade federativa são consideradas nascidas no Estado de Mato Grosso para efeitos desta Resolução e não poderão ser homenageadas com o Título de Cidadania Mato-Grossense.



ALMT
Assembleia Legislativa

Estado de Mato Grosso
Assembleia Legislativa do Estado de Mato Grosso
SECRETARIA PARLAMENTAR DA MESA DIRETORA
NÚCLEO SOCIAL
Comissão de Direitos Humanos, Defesa dos Direitos da Mulher,
Cidadania e Amparo à Criança, ao Adolescente e ao Idoso
20ª LEGISLATURA - 01/02/2023 A 31/01/2027

NUCLEO SOCIAL

FLS. 06

RUB. GA.

Considerando o presente pleito, o autor terá indicado **017/035** homenagens na corrente Sessão Legislativa de 2023, cumprindo, assim, o limite quantitativo de honrarias indicadas por cada deputado, em cada Sessão Legislativa conforme preconiza o Art. 18 da Resolução nº 6.597, de 2019 que **“Dispõe sobre e consolida as honrarias instituídas pela Assembleia Legislativa de Mato Grosso”**, vejamos:

Art. 18 Cada Deputado poderá indicar, por sessão legislativa, até quarenta e uma homenagens, distribuídas da seguinte forma:

I - 01(uma) pessoa para receber a Comenda Filinto Müller;

II – 35 (trinta e cinco) pessoas para receber o Título de Cidadania Mato-Grossense;

III – 05 (cinco) pessoas para serem homenageadas com as demais honrarias elencadas nesta Resolução. (Grifo nosso).

Nas folhas 02 e 03 do **Projeto de Resolução (PR) nº 764/2023**, o nobre Parlamentar apresenta as seguintes justificativas:

Leandro Luiz Laurini, nasceu em Sarandi-RS em 1974. Mudou-se para Mato Grosso em 1989 para a cidade de Tangará da Serra com a família trabalhando no comércio local e em 2001 casou-se com Rubia Ortega Laurini e em seguida mudaram para Cuiabá onde iniciaram a vida profissional juntos, sendo que ela estudava e trabalhava e ele trabalhava como representante comercial. Em 2007, juntamente com seu cunhado senhor Nei albino Dummel fundaram a Prime Lentes, com trabalho em todo Mato Grosso levando qualidade em lentes oftálmicas a população mato-grossense, sempre estudando e viajando para vários países em busca de novas tecnologias. Em 31/10/2009 nasce a primeira filha, Valentina Ortega Laurini e em 16 de setembro de 2015 nasce a segunda filha, Catarina Ortega Laurini. Atualmente, a marca Lentes Gradual passou de 1 milhão de lentes fabricadas e é reconhecida no Brasil e no exterior com vários prêmios de melhor lente. A sua empresa atende todo estado de Mato Grosso com mais de 70 colaboradores diretos e com atuação em 6 estados do Brasil. A empresa Lentes Gradual é um legítimo caso de sucesso de uma indústria genuinamente mato-grossense, que utiliza tecnologia Alemã. Por tal razão, entendo ser merecido esse reconhecimento por parte do Parlamento Estadual a esse empresário de sucesso que gera emprego, renda



ENDEREÇO:
Assembleia Legislativa do Estado de Mato Grosso
Edifício Dante Martins de Oliveira
Sala 204 – 2º Piso

UNIDADE ADMINISTRATIVA:
Secretaria Parlamentar da Mesa Diretora
Núcleo Social
E-mail: nucleosocial@al.mt.gov.br

TELEFONES:
(65) 3313-6908
(65) 3313-6909
(65) 3313-6915

DTF



ALMT
Assembleia Legislativa

Estado de Mato Grosso
Assembleia Legislativa do Estado de Mato Grosso
SECRETARIA PARLAMENTAR DA MESA DIRETORA
NÚCLEO SOCIAL
Comissão de Direitos Humanos, Defesa dos Direitos da Mulher,
Cidadania e Amparo à Criança, ao Adolescente e ao Idoso
20ª LEGISLATURA - 01/02/2023 A 31/01/2027

NÚCLEO SOCIAL

FLS. 29

RUB. GA.

e impostos ao Estado de Mato Grosso e desta forma espero contar com o apoio dos ilustres Pares para aprovação deste singelo reconhecimento por parte desta Casa de Leis.

No momento da análise do Projeto por esta Comissão, houve a habitual pesquisa e conferência no sistema de tramitação (*intranet* – controle de proposições), em que não foi detectada a existência de proposições versando sobre matéria análoga ou interdependente.

Ademais, a prestação de homenagens e concessão de honrarias é prática corrente e visa prestigiar pessoas e entidades que, por sua atividade, tenham contribuído de algum modo para o desenvolvimento local ou para o bem-estar coletivo.

Assim, homenageia-se, com a intenção de equiparar o homenageado a alguém que nasceu no local, distinguindo-a com especial destaque no cenário sócio-cultural-administrativo e até religioso da comunidade.

É preciso destacar que a concessão do título honorário de “Cidadão” de um Estado pela Assembleia Legislativa deve ser bem analisada e fundamentada com detalhes, não só aos pares, mas à sociedade local como um todo.

Destarte, quando o homenageado eleva o nome do Estado, auxiliando na tessitura da história, deixando registros positivos de atividades sociais, culturais, jurídicas, administrativas, religiosas faz jus a passar para o rol dos Cidadãos que trazem por aquele local o amor, a dedicação e o vínculo de filhos da terra, por intermédio de uma espécie de adoção social.

Diante disso, pode-se considerar que uma pessoa agraciada com um Título de Cidadão Mato-Grossense passa a ser um irmão, um conterrâneo, uma pessoa da terra natal, um *xômano*.



ALMT
Assembleia Legislativa

Estado de Mato Grosso
Assembleia Legislativa do Estado de Mato Grosso
SECRETARIA PARLAMENTAR DA MESA DIRETORA
NÚCLEO SOCIAL
Comissão de Direitos Humanos, Defesa dos Direitos da Mulher,
Cidadania e Amparo à Criança, ao Adolescente e ao Idoso
20ª LEGISLATURA - 01/02/2023 A 31/01/2027

NUCLEO SOCIAL

FLS. 10

RUB. 19.

Insta salientar ainda que por se tratar de honraria limitada a determinada quantidade, muitas pessoas bastante merecedoras não poderão ser contempladas, o que aumenta a responsabilidade e a necessidade da plena consciência dos motivos da proposição.

O Estado de Mato Grosso recebeu, e continua recebendo um grande e incontido fluxo migratório, com origem nas mais diversas regiões do País e até de outros países. Nesse cenário, encaixa-se a vinda para nosso Estado do senhor Leandro Luiz Laurini, nascido em Sarandi no estado do Rio Grande do Sul. Chegou em Mato Grosso no ano de 1989, fixando residência no município de Tangará da Serra, vindo a residir, mais tarde, em Cuiabá, onde fundou a Prime Lentes, empresa do ramo de lentes oftalmológicas. Com sua visão empreendedora, o indicado, em conjunto com seu sócio, verificou a necessidade de desenvolver um tipo de lente diferenciada das usuais, com tecnologia de ponta para o mercado de lentes de alta performance.

Importante destacar que o indicado realiza suas atividades de forma muito eficiente, ajudando seus pacientes com a correção da visão com conforto visual e estético e contribuindo com desenvolvimento da economia do estado. Razão pela qual recebeu Moção de Aplausos, desta Casa de Leis, pelos relevantes serviços prestados em prol da população mato-grossense.

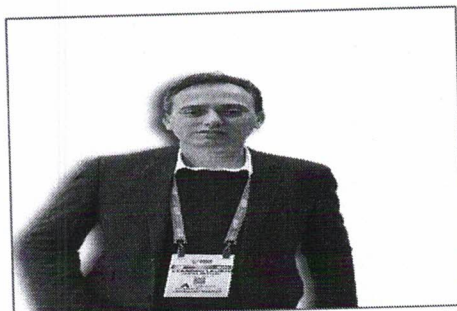

Fonte: <https://www.lentesgradual.com.br/sobre-n%C3%B3s>



ALMT
Assembleia Legislativa

Estado de Mato Grosso
Assembleia Legislativa do Estado de Mato Grosso
SECRETARIA PARLAMENTAR DA MESA DIRETORA
NÚCLEO SOCIAL
Comissão de Direitos Humanos, Defesa dos Direitos da Mulher,
Cidadania e Amparo à Criança, ao Adolescente e ao Idoso
20ª LEGISLATURA - 01/02/2023 A 31/01/2027

NUCLEO SOCIAL

FLS 14

RUB GA

Pelas razões expostas na análise da proposição, quanto ao **mérito**, manifestamo-nos pela **aprovação** do **Projeto de Resolução (PR) nº 764/2023**, de autoria do Deputado **JÚLIO CAMPOS**, 51ª Sessão Ordinária (09/08/2023).

É o parecer.



ENDEREÇO:
Assembleia Legislativa do Estado de Mato Grosso
Edifício Dante Martins de Oliveira
Sala 204 - 2º Piso

UNIDADE ADMINISTRATIVA:
Secretaria Parlamentar da Mesa Diretora
Núcleo Social
E-mail: nucleosocial@al.mt.gov.br

TELEFONES:
(65) 3313-6908
(65) 3313-6909
(65) 3313-6915

DTF



ALMT
Assembleia Legislativa

Estado de Mato Grosso
Assembleia Legislativa do Estado de Mato Grosso
SECRETARIA PARLAMENTAR DA MESA DIRETORA
NÚCLEO SOCIAL
Comissão de Direitos Humanos, Defesa dos Direitos da Mulher,
Cidadania e Amparo à Criança, ao Adolescente e ao Idoso
20ª LEGISLATURA - 01/02/2023 A 31/01/2027

NUCLEO SOCIAL

FLS. 12

RUB. GA.

III – VOTO DO RELATOR

| PROPOSIÇÃO Nº | PARECER Nº | O.S. Nº |
|---------------|------------|-----------|
| PR 764/2023 | 1462/2023 | 1462/2023 |

Referente ao **Projeto de Resolução (PR) nº 764/2023**, de autoria do Deputado JÚLIO CAMPOS que “Concede Título Cidadão Mato-Grossense ao Senhor Leandro Luiz Laurini”.

Pelas razões elencadas na justificativa do projeto, entendemos que o senhor LEANDRO LUIZ LAURINI, o indicado, moldou sua vida na ética, compromisso, agilidade e profissionalismo, desempenhando importante função no ramo do segmento das lentes oftalmológicas, prestando relevantes serviços em prol da população mato-grossense, ajudando seus pacientes com a correção da visão com conforto visual e estético, além de contribuir com desenvolvimento da economia de Mato Grosso.

Pelas razões expostas na análise da proposição, quanto ao **mérito**, manifestamo-nos pela **aprovação** do **Projeto de Resolução (PR) nº 764/2023**, de autoria do Deputado JÚLIO CAMPOS, 51ª Sessão Ordinária (09/08/2023).

VOTO RELATOR:

FAVORÁVEL À APROVAÇÃO.
 PELA REJEIÇÃO.
 PREJUDICIDADE – ARQUIVO.

SPMD/NUSOC/CDHDDMCACAI/ALMT, em 16 de 8 de 2023.

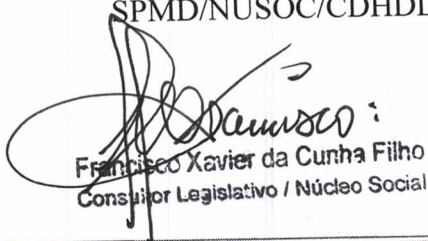
Francisco Xavier da Cunha Filho
Consultor Legislativo / Núcleo Social

RELATOR (A): 

NOS
NÚCLEO SOCIAL
Secretaria Parlamentar da Mesa Diretora

ENDEREÇO:
Assembleia Legislativa do Estado de Mato Grosso
Edifício Dante Martins de Oliveira
Sala 204 – 2º Piso

UNIDADE ADMINISTRATIVA:
Secretaria Parlamentar da Mesa Diretora
Núcleo Social
E-mail: nucleosocial@al.mt.gov.br

TELEFONES:
(65) 3313-6908
(65) 3313-6909
(65) 3313-6915

DTF



ALMT
Assembleia Legislativa



COMISSÃO DE DIREITOS HUMANOS
DEFESA DOS DIREITOS DA MULHER,
CIDADANIA, AMPARO À CRIANÇA,
AO ADOLESCENTE E AO IDOSO

FLS 13 RUB GA.

Comissão Permanente de Direitos Humanos,
Defesa dos Direitos da Mulher, Cidadania,
Amparo à Criança, ao Adolescente e ao Idoso.

REUNIÃO: a ORDINÁRIA a EXTRAORDINÁRIA DATA/HORÁRIO: 16/06/23 10h00

PROPOSIÇÃO: PROJETO DE RESOLUÇÃO - PR Nº 764/2023.

AUTORIA: Deputado Estadual JÚLIO CAMPOS.

APENSAMENTOS: .

ANEXOS: .

VOTO DO RELATOR: Pelas razões expostas, quanto ao mérito, posiciono-me FAVORÁVEL À APROVAÇÃO do PROJETO DE RESOLUÇÃO Nº 764/2023, por atender os requisitos previstos na Resolução nº 6.597/2019.

SISTEMA ELETRÔNICO DE DELIBERAÇÃO REMOTA (VIDEOCONFERÊNCIA) – ATO Nº 033/2023/SPMD/MD/ALMT

| MEMBROS TITULARES | ASSINATURAS | RELATOR | VOTAÇÃO |
|--|-------------|-------------------------------------|---|
| Deputado MAX RUSSI Max Joel Russi PSB Presidente | | <input type="checkbox"/> | <input type="checkbox"/> COM O RELATOR (SIM). <input type="checkbox"/> CONTRÁRIO AO RELATOR (NÃO). <input type="checkbox"/> PRESENCIAL <input type="checkbox"/> REMOTO |
| Deputado THIAGO SILVA Thiago Alexandre Rodrigues da Silva MDB Vice-Presidente | | <input checked="" type="checkbox"/> | <input checked="" type="checkbox"/> COM O RELATOR (SIM). <input type="checkbox"/> CONTRÁRIO AO RELATOR (NÃO). <input checked="" type="checkbox"/> PRESENCIAL <input type="checkbox"/> REMOTO |
| Deputado LÚDIO CABRAL Lúdio Frank Mendes Cabral PT | | <input type="checkbox"/> | <input type="checkbox"/> COM O RELATOR (SIM). <input type="checkbox"/> CONTRÁRIO AO RELATOR (NÃO). <input type="checkbox"/> PRESENCIAL <input type="checkbox"/> REMOTO |
| Deputado SEBASTIÃO REZENDE Sebastião Machado Rezende UNIÃO BRASIL | | <input type="checkbox"/> | <input type="checkbox"/> COM O RELATOR (SIM). <input type="checkbox"/> CONTRÁRIO AO RELATOR (NÃO). <input type="checkbox"/> PRESENCIAL <input type="checkbox"/> REMOTO |
| Deputado ELIZEU NASCIMENTO Elizeu Francisco do Nascimento PL | | <input type="checkbox"/> | <input checked="" type="checkbox"/> COM O RELATOR (SIM). <input type="checkbox"/> CONTRÁRIO AO RELATOR (NÃO). <input checked="" type="checkbox"/> PRESENCIAL <input type="checkbox"/> REMOTO |
| MEMBROS SUPLENTE | ASSINATURAS | RELATOR | VOTAÇÃO |
| Deputado DR. EUGÊNIO José Eugênio de Paiva PSB | | <input type="checkbox"/> | <input type="checkbox"/> COM O RELATOR (SIM). <input type="checkbox"/> CONTRÁRIO AO RELATOR (NÃO). <input type="checkbox"/> PRESENCIAL <input type="checkbox"/> REMOTO |
| Deputado JUCA DO GUARANÁ Lídio Barbosa MDB | | <input type="checkbox"/> | <input type="checkbox"/> COM O RELATOR (SIM). <input type="checkbox"/> CONTRÁRIO AO RELATOR (NÃO). <input type="checkbox"/> PRESENCIAL <input type="checkbox"/> REMOTO |
| Deputado GILBERTO CATTANI Gilberto Moacir Cattani PL | | <input type="checkbox"/> | <input type="checkbox"/> COM O RELATOR (SIM). <input type="checkbox"/> CONTRÁRIO AO RELATOR (NÃO). <input type="checkbox"/> PRESENCIAL <input type="checkbox"/> REMOTO |
| Deputado VALDIR BARRANCO Valdir Mendes Barranco PT | | <input type="checkbox"/> | <input checked="" type="checkbox"/> COM O RELATOR (SIM). <input type="checkbox"/> CONTRÁRIO AO RELATOR (NÃO). <input checked="" type="checkbox"/> PRESENCIAL <input type="checkbox"/> REMOTO |
| Deputado JÚLIO CAMPOS Julio José de Campos UNIÃO BRASIL. | | <input type="checkbox"/> | <input type="checkbox"/> COM O RELATOR (SIM). <input type="checkbox"/> CONTRÁRIO AO RELATOR (NÃO). <input type="checkbox"/> PRESENCIAL <input type="checkbox"/> REMOTO |

OBSERVAÇÃO: S S S

V - ENCAMINHA-SE À SECRETARIA PARLAMENTAR DA MESA DIRETORA:

Certifico que foi designado o Deputado Thiago Silva para relatar a presente matéria.

Sendo o RESULTADO FINAL da proposição: APROVADO REJEITADO

FRANCISCO XAVIER DA CUNHA FILHO
Consultor Legislativo do Núcleo Social

GLAUCIA MARIA DE CAMPOS ALVES
Secretária da Comissão Permanente



NUSOC | GMCA
1 | Página

Assembleia Legislativa do Estado de Mato Grosso
Edifício Dante Martins de Oliveira | Sala 204 – 2º Piso
E-mail: nucleosocial@al.mt.gov.br
Telefones: (65) 3313-6908 | (65) 3313-6909 | (65) 3313-6915.